

Országos Szűréstámogató Rendszer

Felhasználói kézikönyv

Radiológus szakorvos

2024.



NNGYK
NEMZETI NÉPEGÉSZSÉGÜGYI
ÉS GYÓGYSZERÉSZETI KÖZPONT



Komplex
Népegészségügyi
Szűrések

FDOP-1.0.1-VK-KOP-15-2018-000001

Tartalomjegyzék

Bevezető	3
Üzenetek	3
Szűrési életút	4
Mammográfiai szűrési listák	4
Tisztázó vizsgálat eredményei	8
Patológiára küldés	11
Emlőszűrés folyamat lezárása	11
Komplex Mammográfias Központ munkalista	12
A szűrés teljes folyamatának ábrája	13
Indikátorok	13
Havi mammográfias szűrési adatlap	13
Negyedéves mammográfias szűrési adatlap	15
Mammográfiai szolgáltatás hibabejelentő	17

Bevezető

Jelen dokumentum a Nemzeti Népegészségügyi és Gyógyszerészeti Központ (NNGyK) által üzemeltetett **Országos Szűréstámogató Rendszer (OSZTR)** felhasználói kézikönyve **radiológus szakorvos** szerepkörrel rendelkező felhasználók számára. A dokumentum célja, hogy a rendszert írásosformában mutassa be a felhasználónak. A dokumentumban csak és kizárólag azok a funkciók kerülnek bemutatásra, melyeket jelen szerepkörrel el lehet érn.

Üzenetek

Az **Üzenetek** menü pont alatt jelennek meg egy listában a felhasználó számára küldött rendszerüzenetek. Az itt megjelenő üzeneteket bármikor elolvashatja vagy törölheti. Az üzenetekre válaszolni, vagy üzenetet küldeni nem lehet. a menü ponton megjelenhet egy szám, ami azt mondja meg, hogy hány darab olvasatlan üzenetünk van.

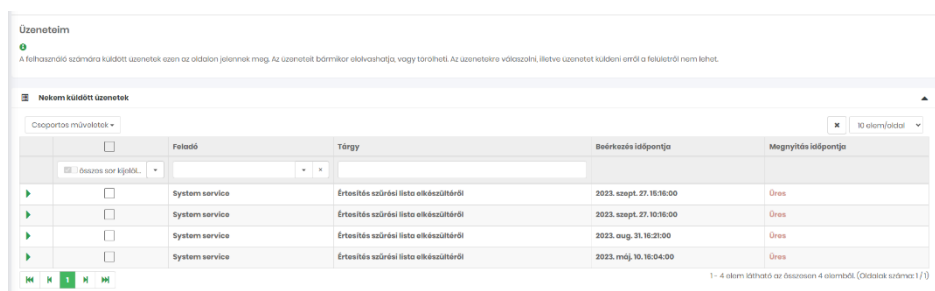

Üzenetaim

A felhasználó számára küldött üzenetek ezen az oldalon jelennek meg. Az üzeneteket bármikor elolvashatja, vagy törölheti. Az üzenetekre válaszolni, illetve üzenetet küldeni arról a felületről nem lehet.

Nekem küldött üzenetek

Csoportos műveletek

	Feladó	Téma	Beérkezés időpontja	Megnyitás időpontja
<input type="checkbox"/>	System service	Értesítés szűrési lista elkészültéről	2023. szept. 27. 16:16:00	Üres
<input type="checkbox"/>	System service	Értesítés szűrési lista elkészültéről	2023. szept. 27. 10:16:00	Üres
<input type="checkbox"/>	System service	Értesítés szűrési lista elkészültéről	2023. aug. 31. 16:21:00	Üres
<input type="checkbox"/>	System service	Értesítés szűrési lista elkészültéről	2023. máj. 10. 16:04:00	Üres

1 - 4 elem látható az összesen 4 elemből. (Oldalak száma: 1 / 0)

Az olvasatlan üzenetek félkövéren jelennek meg a listában.

Az üzenetek sora lenyitható, ahol megjelenik az **Üzenet megtekintése** gomb valamint a **Törlés**.

A **Törlés** gombbal az üzenet törlődik, és nem jelenik meg többet a felületen.

Az **Üzenet megtekintése** gomb hatására megnyílik az üzenet egy felugró ablakban, ahol elolvasható a tartalma. A háttérben beállításra kerül a megnyitás időpontja.

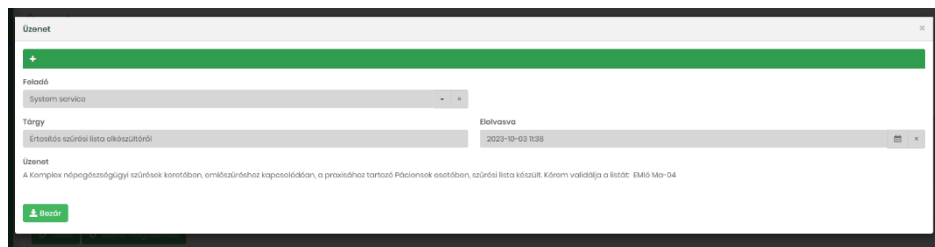

A **Bezár** gombbal lehet becsukni az üzenetet. Ekkor visszatérünk az üzenetek listájához, és látható, hogy az elolvasott üzenet sora már nem félkövér.

Szűrési életút

Mammográfiai szűrési listák

A felületen egy lista látható, ami az összes olyan **Emlőszűrési listát** megjeleníti, mely az adott komplex mammográfiai központ számára készült.

Egy sort lenyitva megjelenik a **Munkalista megnyitása** gomb (meghívót a szakorvos nem kezel)

Szűrési lista megnevezése	Állapota	Létrehozásának időpontja
CRC - szűrős	Véglegesített szűrési lista - Validálás nem szükséges	2023. okt. 4. 10:43:28
Munkalista megnyitása		
Emelőszűrős bemutatás	Véglegesített szűrési lista - Validált	2023. okt. 3. 12:03:28
Emelő-Mo-06 - HO	Véglegesített szűrési lista - Validált	2023. szept. 27. 15:14:51
Emelő-Mo-05	Véglegesített szűrési lista - Validálás nem szükséges	2023. szept. 27. 14:51:28
Emelő-Mo-07	Véglegesített szűrési lista - Validálás nem szükséges	2023. szept. 27. 10:33:09
Iszt-o	Véglegesített szűrési lista - Validálás nem szükséges	2023. szept. 26. 14:43:58
Emelő	Véglegesített szűrési lista - Validálás nem szükséges	2023. szept. 7. 8:33:27
Emelő-validálással	Véglegesített szűrési lista - Validálás nem szükséges	2023. szept. 7. 8:33:32
Emelő-Masocikl XXX	Véglegesített szűrési lista - Validálás nem szükséges	2023. szept. 6. 10:08:18
Emelő masocikl	Véglegesített szűrési lista - Validálás nem szükséges	2023. szept. 6. 9:48:52

Munkalista

A **Munkalista megnyitás** gomb hatására a megjelenő felületen a kiválasztott szűrési listához tartozó páciensek listája jelenik meg. Azok **akik már kaptak meghívót**, és szűrésre jelentek meg. Egy sort lenyitva két lehetőség közül választhatunk:

- Anamnézis / státusz rögzítése
- Igazolás nyomtatása

Szűrési lista	TALJ	Név	Születési dátum	Lakás	Eszakiassági időpont	Eredmény 1.	Eredmény 2.	Visszatérés	Státusz
Bogai Szent Rókus kórház	070 848 550	SHELLEY ELIZABETH	1958. apr. 4.	184 BUDAPEST LAJTHOS UT 18 3/B	2023. okt. 12.	Üres	Üres	Üres	Első vizsgálat tervezett időpontja rögzítve
Munkalista megnyitása									
Bogai Szent Rókus kórház	070 805 351	SHELLEY ELIZABETH	1958. máj. 2.	2360 GYÁL NETTELECS UTCA 12	2023. okt. 18.	Üres	Üres	Üres	Első vizsgálat tervezett időpontja rögzítve
Bogai Szent Rókus kórház	070 848 570	SHELLEY ELIZABETH	1958. máj. 22.	184 BUDAPEST DRÓG UTCA 20 C 4/B	2023. okt. 28.	Üres	Üres	Üres	Első vizsgálat tervezett időpontja rögzítve
Bogai Szent Rókus kórház	070 208 032	SHELLEY ELIZABETH	1958. okt. 16.	184 BUDAPEST MRSZÁRTH KÁLMÁN UTCA 2/C A 4 84	2023. okt. 20.	Üres	Üres	Üres	Első vizsgálat tervezett időpontja rögzítve
Bogai Szent Rókus kórház	070 357 076	SHELLEY ELIZABETH	1958. jan. 7.	184 BUDAPEST DRÓG UTCA 2/C 2/2	2024. apr. 1.	Üres	Üres	Üres	Első vizsgálat tervezett időpontja rögzítve
Bogai Szent Rókus kórház	070 403 850	SHELLEY ELIZABETH	1958. febr. 27.	9733 NIK MÁRCIUS UTCA 10/3 1	2023. okt. 16.	Üres	Üres	Üres	Első vizsgálat tervezett időpontja rögzítve
Bogai Szent Rókus kórház	070 688 285	SHELLEY ELIZABETH	1958. máj. 22.	184 BUDAPEST LAJTHOS UT 1 A 2/B	2023. okt. 12.	Üres	Üres	Üres	Első vizsgálat tervezett időpontja rögzítve
Bogai Szent Rókus kórház	070 753 038	SHELLEY ELIZABETH	1958. aug. 5.	188 BUDAPEST OLICE TER 28	2023. okt. 12.	Üres	Üres	Üres	Első vizsgálat tervezett időpontja rögzítve

Az **igazolás nyomtatása** gomb megnyomásának hatására megjelenik egy felugró ablak, melyben a vizsgálat időpontja és a páciens alapadati szerepelnek.

A felhasználónak lehetősége van módosítani a Szűrés helyén, a Vizsgálat dátumán, és megadhatja a vizsgálatot végző orvos nevét.

Emlőszűrés igazolás

+

TAJ szám
070 849 550

Név
SHELLEY ELIZABETH

Születési dátum
1958-04-04

Szűrés helye
Baja

Vizsgálat dátuma*
2023-10-11

Vizsgálatot végző orvos*

Mentés

A **Mentés** gomb hatására a létrejön a rendszerben az igazolás, valamint a felhasználó gépére kerül mentésre **PDF** formátumban.

Az **Anamnézis / státusz rögzítése** gomb hatására egy felugró ablak jelenik meg, ahol lehetőség van a felvétel elkészítése után az **Anamnézis rögzítésére**.

Anamnézis / státusz rögzítése

+

TAJ szám: 070 849 550 | Név: SHELLEY ELIZABETH | Születési dátum: 1958-04-04

Családi anamnézis

Figyelem! Kérjük, a családban minden tagról feltüntetni a betegségeit!

Figyelem! Kérjük, a családban minden tagról feltüntetni a betegségeit!	Bal oldali orvos	Jobb oldali orvos
Bőr- és kórházbetegségek	<input type="checkbox"/>	<input type="checkbox"/>
Érelmeszesedés	<input type="checkbox"/>	<input type="checkbox"/>
Vesebetegségek	<input type="checkbox"/>	<input checked="" type="checkbox"/>
Csontok	<input type="checkbox"/>	<input type="checkbox"/>
Legszorosabb hozzátartozók	Bal oldali orvos	Jobb oldali orvos
Bőr- és kórházbetegségek	<input checked="" type="checkbox"/>	<input type="checkbox"/>
Érelmeszesedés	<input checked="" type="checkbox"/>	<input type="checkbox"/>
Vesebetegségek	<input type="checkbox"/>	<input type="checkbox"/>
Csontok	<input type="checkbox"/>	<input type="checkbox"/>

Tájékoztatta a páciensét az eredményközlés módjáról

Kétirányú felvétel készítése megtörtént

Mentés

A felületen szabad szöveges mezőben rögzíthető a **családi anamnézis**, valamint a **Fej feletti kartartás** esetén tapasztaltak, illetve a **Leengedett kartartás** mellett tapasztaltak.

Az adatok rögzítését követően, a mentés előtt szükséges, hogy kipipálja a felhasználó, hogy **Tájékoztatta a páciensét az eredményközlés módjáról**, valamint azt hogy a **Kétirányú felvétel készítése megtörtént**.

A mentést követően a páciens adatlapján a státusz megváltozik: **Vizsgálaton megjelent**. Ebben az esetben egy újabb gomb jelenik meg a páciens sorában: **Eredmény rögzítése**

Útmutató az OSZTR használatához

Szűrőállomás	TAJ	Név	Születési dátum	Lokáció	Eseőkésségi időpont	Eredmény 1.	Eredmény 2.	Viszahívás	Státusz
Bajai Szent Rókus Kórház	070 848 850	SHELLEY ELIZABETH	1958. ápr. 4.	184 BUDAPEST LAKATOS ÚT 1 B 3 13	2023. okt. 12.	Üres	Üres	Üres	Első vizsgálat továbbra is időpontra rögzítve
Bajai Szent Rókus Kórház	070 805 351	SHELLEY ELIZABETH	1958. máj. 2.	2080 GYÁL NEFELÉCS UTCA 12	2023. okt. 18.	Üres	Üres	Üres	Vizsgálaton megjelölt

Az **Eredmény rögzítése** gomb csak a szakorvosnak jelenik meg azután, hogy az anamnézist vagy ő vagy a szakasszisztens rögzítette. Ennek hatására egy felugró ablak jelenik meg, mely az **Első eredmény rögzítése** nevet viseli.

Itt megjelennek a páciens alapadatai, a szakorvos felhasználóneve és pecsétszáma.

Lehetősége van rögzíteni a vizsgálat eredményét:

- Negatív
- Nem negatív
- Értékelhetetlen

Első eredmény rögzítése

+ Páciens adatai

TAJ: 070 805 351 Név: SHELLEY ELIZABETH Születési dátum: 1958-05-02

+ Első eredmény rögzítése

Orvos neve, pecsétszáma: radiologus.szakorvos.kj.mik- Eredmény*

Mentés

A **Mentés** gombra kattintva az adatok mentésre kerülnek, és ennek a szakorvosnak több feladata nincsen. Egy **másik szakorvosnak is be kell jelentkeznie**, és rögzítenie kell a második eredményt. Ekkor az adatlap státusza: **Első orvosi eredmény rögzítve**

Amikor bejelentkezik a **másik szakorvos**, akkor ugyanezen menü pont alatt **megkeresi ezt a páciens** (TAJ alapján, és szűrhet a státuszra is: **Első orvosi eredmény rögzítve**).

Az **Eredmény rögzítése** gomb csak a szakorvosnak jelenik meg azután, hogy az anamnézist vagy ő vagy a szakasszisztens rögzítette. Ennek hatására egy felugró ablak jelenik meg, mely a **Második eredmény rögzítése** nevet viseli.

Itt megjelennek a páciens alapadatai, a szakorvos felhasználóneve és pecsétszáma.

Lehetősége van rögzíteni a vizsgálat eredményét:

- Negatív
- Nem negatív
- Értékelhetetlen

Második eredmény rögzítése

+ Páciens adatai

TAJ 070 906 391	Név SHELLEY ELIZABETH	Születési dátum 1958-05-02
--------------------	--------------------------	-------------------------------

+ Második eredmény rögzítése

Orvos neve, posztfőzóna radiologus.szakorvos.ig.kmk-	Eredmény*
---	-----------

Mentés

A **Mentés** gombra kattintva az adatok mentésre kerülnek. A folyamat aszerint megy tovább, hogy a szakorvosok milyen eredményeket rögzítettek.

Konszenzus rögzítése

A két leolvasás eredményétől függetlenül minden esetben szükséges a konszenzus rögzítése. Ezt egy szakorvos fogja berögzíteni, de két szakorvos nevét kell majd megadni a felületen.

- A páciens sora pirossá válik, ahol a "konszenzus megadása" lépéshez érünk
- Megjelenik az **Emlőszűrés eredmény** gomb

▶ Bajai Izabella Rókus Kórház	070 906 391	SHELLEY ELIZABETH	1958. máj. 2.	2350 GYÁLLI NEPTELEKES UTCA 12	2023. okt. 11.	Rögzítve	Rögzítve	Üres	Konszenzus szükséges
Emlőszűrés eredmény Anamnézis/főállás rögzítés Igazolási nyomtatás									

- Az **Emlőszűrés eredmény** gomb hatására felugró ablakban jelenik meg összes eddigi eredmény.
- Rögzíteni kell:
 - a **konszenzus eredményét**
 - a két szakorvost, aki részt vesz a végleges vélemény megadásában
 - Közös leíró véleményt

Ez idő alatt elérhető az **eRad link**, amennyiben azt a fizikai vizsgálat során rögzítették.

Emlőszűrés eredmény

+ Első eredmény rögzítése

Első eredményt rögzítő orvos radiologus.szakorvos-	Eredmény Negatív
---	---------------------

Leíró vélemény
 Szorítom minden Ok - első negatív

Nyilatkozom, hogy licenszsel rendelkező radiológus szakorvos vagyok

+ Második eredmény rögzítése

Második eredményt rögzítő orvos radiologus.szakorvos-	Eredmény Negatív
--	---------------------

Leíró vélemény
 Szorítom is minden negatív - második negatív

Nyilatkozom, hogy licenszsel rendelkező radiológus szakorvos vagyok

+ Konszenzus eredmény rögzítése

1. orvos radiologus.szakorvos.ig.kmk-	Konszenzus eredménye Nem negatív
2. orvos supertst.radiologus.szakorvos.kmk-	

Leíró vélemény*
 asdssd

eRad elérés: Kattintson a linkre

Mentés

Két negatív eredmény

A folyamat lezárul és a páciens szűrésének státusz megváltozik: **Szűrési ciklus lezárult**

Két értékelhetetlen eredmény vagy két nem negatív eredmény

Ebben az esetben **Visszahívás szükséges**, ezért a folyamat státusza **Visszahívás** lesz. Ekkor a páciens ismét megjelenik a **Meghívók** menü pont alatt a radiológus szakasszisztens, kiadhatja számára a visszahíváshoz szükséges meghívót. Lásd **Meghívók** fejezetet a radiológus szakasszisztenseknek készült útmutatóban. Miután kiment a meghívó a páciensnek, újra megjelenik a munkalistában a páciens.

- Megkeressük a páciens rekordját a Munkalistában.
- Nyissuk le a páciens sorát, és az alábbiakat láthatjuk:
 - **Anamnézis / státusz rögzítése** gomb: megtekinthető a fizikai vizsgálat, az anamnézis
 - **Emlőszűrés eredmény** gomb: megtekinthető a két leolvasás eredménye és a konszenzus.
 - **Igazolás nyomtatása** gomb: nyomtathatunk a páciensnek egy igazolást
 - **Tisztázó vizsgálat eredményei** gomb: folytathatjuk a folyamatot a tisztázó vizsgálatokkal

Bajai Szent Rókus Kórház	075 066 190	SHELLEY ELIZABETH	1985. márc. 6.	7188 SZÁRÁSZ PETŐFI UTCA 2	2024. márc. 30.	Rögzítve	Rögzítve
Emlőszűrési eredmény		Anamnézis / státusz rögzítése		Igazolás nyomtatása		Tisztázó vizsgálat eredményei	

Tisztázó vizsgálat eredményei

Az **Emlőszűrés dashboard** felületre ugrik a rendszer, ahol egy helyen minden eddig felkerült adatot megtekinthetünk!

Anamnézis és fizikai vizsgálat								
TAJ	075 066 190							
Név	SHELLEY ELIZABETH							
Születési dátum	1985. márc. 6.							
Volt-e mammográfias vizsgálat?	Igen							
Tájékoztató eredményközlés módjával megtörtént	✓							
Medio-laterális-ferde felvétel (MLO) elkészült	✓							
Regisztráció és anamnézis felvétel megtörtént	✗							
Tapintatos emlő vizsgálat megtörtént	✗							
Mentés								
Emlőszűrés eredménye								
Első orvos	Első orvos eredménye	Második orvos	Második orvos eredménye	Első orvos - konszenzus	Második orvos - konszenzus	Konszenzus eredménye	Státusz	
Üres	Negatív	radiologus.szakorvos.lg.kmk	Negatív	radiologus.szakorvos.lg.kmk	radiologus.szakorvos -	Nem negatív	Patológiai minták értékelés befejeződött	
Tisztázó vizsgálatok								
Végezetes	Eredmény	Eredmény dátuma	Meghívás dátuma	Megjelenés dátuma	Emlőszűrés státusza	Megszólitások száma	Visszahívás dátuma	Visszahíváson megjelent
✗	Üres	Üres	2024. márc. 30.	2024. márc. 18.	Patológiai minták értékelés befejeződött	Első	2024. márc. 20.	2024. márc. 18.

Az **Anamnézis és fizikai vizsgálat** panelen megtekinthetők az alap információk, de a megnyitás gombra, minden adat megjelenik a felületen.

Az **Emlőszűrés eredménye** panelen látni a leolvasások és a konszenzus eredményét. Nyissuk le a sorát, majd a **Megnyitás** gombra kattintva az összes adat és leírás megjelenik.

A legelső **Tisztázó vizsgálatok** panelen a visszahívás után rögzített adatok jelennek meg. Nyissuk le a sorát, majd a **Megnyitás** gombra kattintva új fülön megnyílik az a felület ahol a tisztázó vizsgálatokat lehet rögzíteni.

Tisztázó vizsgálatok

Összefoglaló Bal oldal Jobb oldal

Páciens adatai

Végleges Emlőszűrés státusza Megszállítások száma Postázási hiba
 Patológiai minták értékelés befejeződött Első

Behívás dátuma Megjelenés dátuma
 2024-03-30 2024-03-18

Visszahívás dátuma Visszahíváson megjelent
 2024-03-20 2024-03-19

Eredmény Eredmény dátuma

Bal oldali emlőt nem kell vizsgálni Jobb oldali emlőt nem kell vizsgálni

Mentés

Tisztázó vizsgálatok listája

Típus	Dátum	Eredmény	Emlő	Minták	Patológiai eredmény végleges
Röntgen vezérelt core-biopszia	2024. márc. 19.	B2	Jobb oldali emlő	1 elem	✓

Új vizsgálat rögzítése

Műtétek listája

Típus	Dátum	Legközelebbi resectio szél távolsága	Emlő
Szerv megtartó drót jelöléses	2024. máj. 17.	3 mm	Jobb oldali emlő

Új műtét rögzítése

Az oldal felépítése, a lap tetején található három fül:

- **Összefoglaló:** itt található az emlőszűréshez kapcsolódó általános információk és a végső eredmény.
- **Bal oldal:** a bal emlőre vonatkozó adatok rögzíthetők a felületen.
- **Jobb oldal:** a jobb emlőre vonatkozó adatok rögzíthetők a felületen.

Az oldal alán található két lista:

Tisztázó vizsgálatok listája

Itt lehet rögzíteni / megtekinteni a tisztázó vizsgálatokat. Kattintsunk az **Új vizsgálat rögzítése** gombra. A megjelenő felületen megadhatjuk az alábbi adatokat:

- **Vizsgálat típusa**
- **Dátuma**
- **Eredménye**
- **Emlő** (melyik emlőre vonatkozott a vizsgálat)
- **Anamnézis**

- **Mintavevő véleménye**
- **Patológiai intézmény:** amennyiben volt core-biopszia, akkor kell kitölteni ezt a két mezőt, hogy melyik patológiai intézmények adjuk át a mintákat értékelésre.
- **Patológiai labor:** a kiválasztott intézmény laboratóriumai közül kell választanunk.

Megjegyzés: a laborok egymás között átvehetik a minták kiértékelését. Lásd *patológiai szakorvos felhasználói kézikönyve*.

A felületen lehetőség van minták rögzítésére is:

- Minta egyedi kódszáma
- Szövetminta vételező véleménye

Megjegyzés: a további mezők, már a patológiára vonatkoznak, ezeket a radiológus szakorvos csak megtekintheti, de nem szerkesztheti.

Műtétek listája

Itt lehet rögzíteni / megtekinteni a műtéteket. Kattintsunk az **Új műtét** gombra. A megjelenő felületen megadhatjuk az alábbi adatokat:

- **Típus**
- **Dátum**
- **Legközelebbi resectios szél távolsága**
- **Emlő** (melyik emlőre vonatkozott a vizsgálat)

Megjegyzés: ezen mezőket a patológus is megtekintheti, de nem szerkesztheti.

Műtéti eredmények rögzítése

Típus* Szerv megtartó drót jelölés

Dátum* 2024-05-17

Legközelebbi resectios szél távolsága 3 mm

Emlő* Jobb oldali emlő

Mentés

Patológiára küldés

Amennyiben történt core-biopszia, akkor az **Emlőszűrés dashboard** felületen a legalsó **Tisztázó vizsgálatok** panelen, nyissuk le a sort, és kattintsunk a **Patológiai laborba küldés** gombra.

A gomb megnyomása után a rendszer megvizsgálja az alábbiakat

- Van-e core-biopszia rögzítve a tisztázó vizsgálatok között? Ha nem volt, akkor hibaüzenetet fog kiírni a jobb felső sarokban.
- Van-e minta rögzítve a vizsgálatok között? Ha nem volt, akkor hibaüzenetet fog kiírni a jobb felső sarokban.
- Ki van-e jelölve, hogy melyik patológiára lett elküldve a minta. Ha nem volt, akkor hibaüzenetet fog kiírni a jobb felső sarokban.

Amennyiben mindent rendben talál az ellenőrzés, akkor a feladat megjelenik a **patológus szakorvos - Emlőszűrés munkalistájában**.

A patológus szakorvos elvégzi a minták elemzését, rögzíti az észrevételét és az eredményeket, majd **véglegesíti a patológiai részt**. Ezzel fog visszakerülni a radiológus szakorvoshoz a folyamat.

Emlőszűrés folyamat lezárása

A radiológus szakorvos a **Tisztázó vizsgálatok** felület, **Összefoglaló** fülén beállíthatja, hogy az eredmények **Véglegesek**.

Ekkor kötelező lesz kitölteni az **Eredmény** mezőt és az **Eredmény dátuma** mezőt.

Tisztázó vizsgálatok

Összefoglalás Bal oldal Jobb oldal

- Páciens adatok

+ Páciens adatok

Végleges **Emlőszűrés státusza**
 Patológiai vizsgálat folyamatban

Megszólitások száma
Első

Postázási hiba

Behívás dátuma
2024-05-03

Megjelenés dátuma
2024-05-02

Visszahívás dátuma
2024-05-24

Visszahíváson megjelent
2024-05-02

Eredmény*
Nem negatív

Eredmény dátuma*
2024-05-02

Bal oldali emlőt nem kell vizsgálni Jobb oldali emlőt nem kell vizsgálni

Mentés

A **Mentést** követően a rendszer kiértékeli az adatokat.

- Ha a **vizsgálat** eredménye **negatív**, akkor a folyamat lezárul, és a státusza: **Szűrési ciklus lezárult**
- Abban az esetben, ha a **vizsgálat** **nem negatív** vagy **értékelhetetlen** eredménnyel zárul, akkor a folyamat a **Szűrésből kizárva** státusszal zárul le.

Komplex Mammográfiás Központ munkalista

A felületen egy lista jelenik meg benne az összes pácienssel, aki ehhez az intézményhez lett küldve a szűrésre. Nincsenek szűrési listákra rendezve, itt minden olyan páciens fellelhető, aki számára már kiment a meghívó, és a szakorvosi vizsgálatra várjuk.

Működésében / funkcióiban a felület megegyezik a **Munkalista** fejezetben leírtakkal.

A szűrés teljes folyamatának ábrája

Emlőszűrés - Állapot diagramm

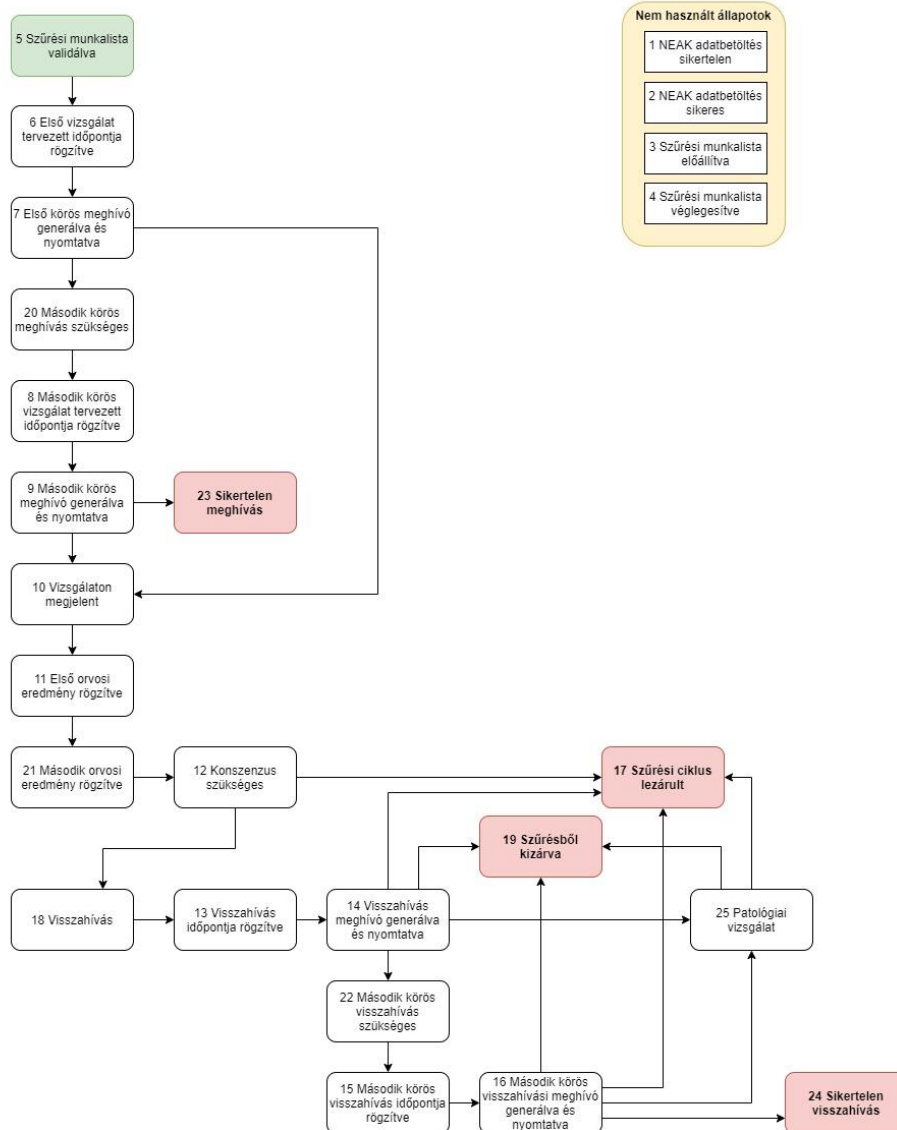

Indikátorok

Az **Indikátorok** menü pont alatt tekintheti meg és készítheti el a jelentéseket a szakasszisztens vagy a **szakorvos**. Az alábbi al-menük érhetőek el:

- Havi mammográfiás szűrési adatlap
- Negyedéves mammográfiás szűrési adatlap
- Mammográfiái szolgáltatás hibabejelentő

Havi mammográfiás szűrési adatlap

Menü: Indikátorok / Emlőszűrés jelentések / Havi mammográfiás szűrési adatlap

A kezdő képernyőn megjelenik az összes eddig elkészített jelentés.

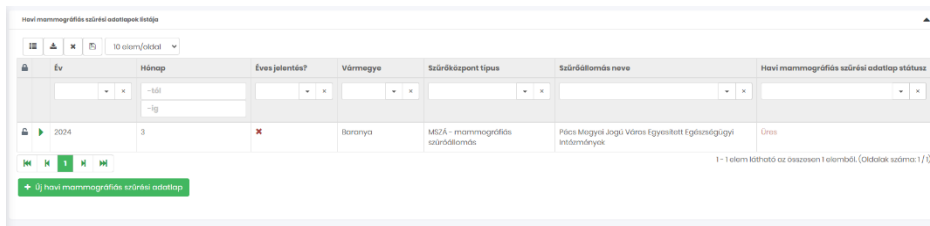

A sort lenyitva kattintsunk a **Megnyitás** gombra, és megtekinthető a már korábban elkészített jelentés eredménye.

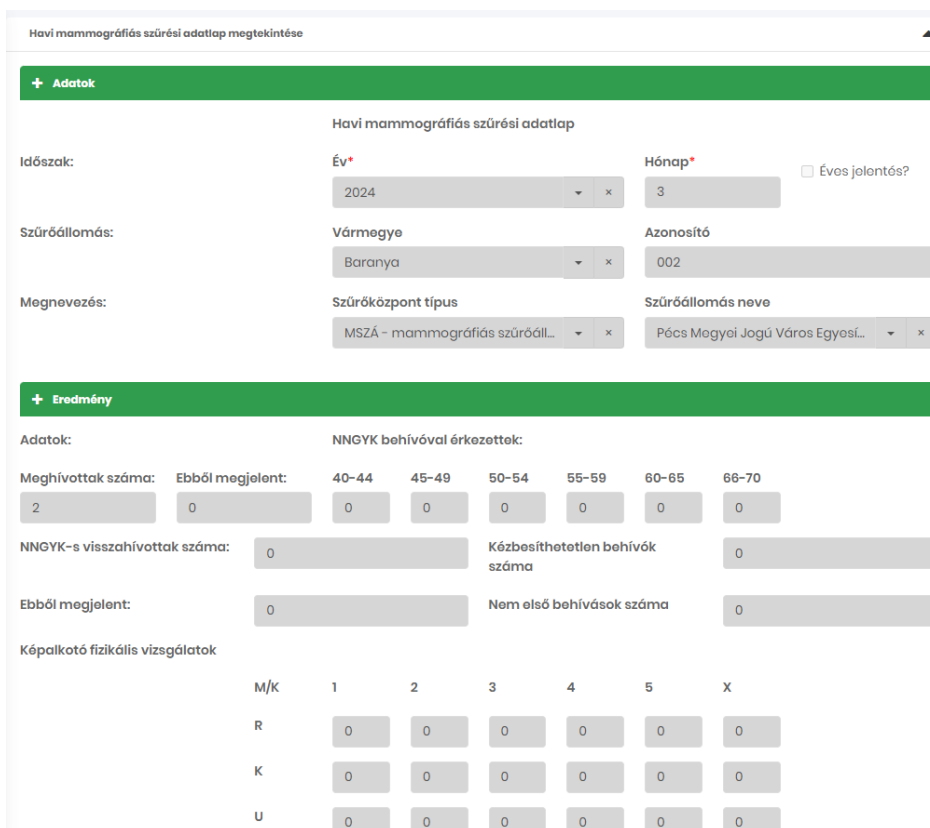

A sort lenyitva lehetőségünk van **törölni** is a korábban elkészített jelentést.

Valamint a már elkészített jelentés nyomtathatjuk, ehhez kattintsunk a **Havi mammográfiás szűrési adatlap nyomtatása** gombra.

Ekkor a jelentés **Excel** formátumban letöltődik a számítógépünkre.

Az oldal alján található az **Új havi mammográfiás szűrési adatlap** nevű gomb. Ha erre kattintunk, akkor egy új jelentést hozunk létre, ahol az alábbi adatokat kell megadnunk:

- Év
- Hónap
- Éves jelentés

Amennyiben azt választjuk, hogy éves jelentés, akkor a hónapot nem kell kitölteni.

A *vármegye*, az *intézmény azonosító* és az *intézménye neve* automatikusan kitöltődik a bejelentkezett felhasználó intézményi adatai alapján.

A **Lekérdezés** gomb megnyomása után a jelentés generálódik, és frissül az oldal. Megtekinthetjük az intézmény havi jelentését.

Abban az esetben, ha újra egy olyan hónapra generálunk, amire korábban már készült jelentés, akkor a korábbi jelentés törlésre kerül, és az aktuális adatokkal újra generálódik a jelentés.

Negyedéves mammográfiás szűrési adatlap

Menü: Indikátorok / Emlőszűrés jelentések / Negyedéves mammográfiás szűrési adatlap

A kezdő képernyőn megjelenik az összes eddig elkészített jelentés.

	Év	Negyedév	Azonosító	Szűrőközpont típus	Megnevezés	Negyedéves mammográfia
		-tól -ig				
	2024	2	002	MSZÁ - mammográfiás szűrőállomás	Pécs Megyei Jogú Város Egyesített Egészségügyi Intézmények	Benyújtott havi adatlap
	2024	1	002	MSZÁ - mammográfiás szűrőállomás	Pécs Megyei Jogú Város Egyesített Egészségügyi Intézmények	Benyújtott havi adatlap

A sort lenyitva kattintsunk a **Megnyitás** gombra, és megtekinthető a már korábban elkészített jelentés eredménye.

Negyedéves mammográfias szűrési adatlap megtekintése

+ Adatok

Év* 2024 Negyedév* 2 Azonosító 002

Szűrőközpont típus Megnevezés

+ Eredmény

A szűrésből műtétre javasoltak száma

Operáltak száma

Benignus esetek száma

Malignus esetek száma

Malignus esetek korcsoportok szerint megoszlása

	45-49	50-54	55-59	60-65
Malignus esetek				

In situ (H2) műtétek száma

Invasív H3 műtétek száma

	1-9 mm	10-14 mm	15-20mm	20mm felett
Invasív H3 műtétek száma				

A sort lenyitva lehetőségünk van **törölni** is a korábban elkészített jelentést.

Valamint a már elkészített jelentés nyomtathatjuk, ehhez kattintsunk a **Excel export** gombra.

Ekkor a jelentés **Excel** formátumban letöltődik a számítógépünkre.

Az oldal alján található az **Új negyedéves mammográfias szűrési adatlap** nevű gomb. Ha erre kattintunk, akkor egy új jelentést hozunk létre, ahol az alábbi adatokat kell megadnunk:

- Év
- Negyedév

A *vármegye*, az *intézmény azonosító* és az *intézménye neve* automatikusan kitöltődik a bejelentkezett felhasználó intézményi adatai alapján.

Negyedéves mammográfias szűrési adatlap létrehozása

+ Adatok

Év* x Negyedév* Azonosító

Szűrőközpont típus x Megnevezés x

Lekérdezés

A **Lekérdezés** gomb megnyomása után a jelentés generálódik, és frissül az oldal. Megtekinthetjük az intézmény negyedéves jelentését.

Abban az esetben, ha újra egy olyan negyedévre generálunk, amire korábban már készült jelentés, akkor a korábbi jelentés törlésre kerül, és az aktuális adatokkal újra generálódik a jelentés.

Mammográfiai szolgáltatás hibabejelentő

Menü: Indikátorok / Mammográfiai szolgáltatás hibabejelentő

A kezdő képernyőn megjelenik az összes eddig készített hibabejelentő.

Hibabejelentők listája

10 elem/oldal

	BP Főváros/Vármegye	Szűrőközpont típus	Emlőszűrést végző szolgáltató neve	Szolgáltatás szünetelésének kezdete
	<input type="text"/>	<input type="text"/>	<input type="text"/>	-tól <input type="text"/> x -ig <input type="text"/> x
	Baranya	MSZÁ - mammográfias szűrőállomás	Pécs Megyei Jogú Város Egyesített Egészségügyi Intézmények	2024. febr. 8.
	Baranya	MSZÁ - mammográfias szűrőállomás	Pécs Megyei Jogú Város Egyesített Egészségügyi Intézmények	2024. febr. 8.
	Baranya	MSZÁ - mammográfias szűrőállomás	Pécs Megyei Jogú Város Egyesített Egészségügyi Intézmények	2024. febr. 29.
	Baranya	MSZÁ - mammográfias szűrőállomás	Pécs Megyei Jogú Város Egyesített Egészségügyi Intézmények	2024. febr. 22.

A bejelentések sorát lenyitva lehetőségünk van **Megnyitni** illetve **Törölni** a bejelentést. Megnyitás után megtekinthető a bejelentésben közölt információk.

Útmutató az OSZTR használatához

Hibabejelentő megtekintése

BP Főváros/Vármegye
Baranya

Szűrőközpont típus
MSZÁ - mammográfias szűrőállomás

Emlőszűrés végző szolgáltató neve
Pécs Megyei Jogú Város Egyesített Egészség...

Szolgáltató elérhetősége(e-mail)*
dota123@dota.test

Szolgáltatás szünetelésének kezdete*
2024-02-08

Hiba, Karbantartás bejelentésének dátuma*
2024-02-14

Szolgáltatás szünetelésének oka

Meghívott, érintett hölgyek értesítése megtörtént a halasztásról?*
Igen

Ehalesztott esetek száma?
10

Szolgáltatás helyreállításnak várható dátuma
2024-02-15

Kapcsolattartó neve és elérhetőségei
Név*
example
Telefon
E-mail*
example@example.com

Megjegyzés

Kapcsolat
hibabejelento@dota.test, hibabejelento_ketto@dota.t

Kelte dátum
2024-05-03

Kitöltő felhasználó
radiologus.szakaszizstems.msza

Státusz
Hitelesítve

Az oldal alján található az **Új hibabejelentő** nevű gomb. Ha erre kattintunk, akkor egy új bejelentést készíthetünk. Ami tartalmában a korábban megszokott PDF-fel azonos. töltsük ki értelemszerűen a hibabejelentőt, majd kattintsunk az **Elküld** gombra.

Hibabejelentő létrehozása

BP Főváros/Vármegye
Baranya

Szűrőközpont típus
MSZÁ - mammográfias szűrőállomás

Emlőszűrés végző szolgáltató neve
Pécs Megyei Jogú Város Egyesített Egészség...

Szolgáltató elérhetősége(e-mail)*
valami@example.com

Szolgáltatás szünetelésének kezdete*
2024-04-09

Hiba, Karbantartás bejelentésének dátuma*
2024-04-25

Szolgáltatás szünetelésének oka
Elmegy az áram

Meghívott, érintett hölgyek értesítése megtörtént a halasztásról?*
Nem

Ehalesztott esetek száma?
1

Szolgáltatás helyreállításnak várható dátuma
2024-04-27

Kapcsolattartó neve és elérhetőségei
Név*
dr. Kiss Ödön
Telefon
E-mail*
kiss.odon@example.com

Megjegyzés
Megjegyzés

Kapcsolat
hibabejelento@dota.test, hibabejelento_ketto@dota.t

Kelte dátum
2024-05-03

Kitöltő felhasználó
radiologus.szakaszizstems.msza

Státusz
Benyújtott havi adatlap

Elküld

Ezt követően az NNGyK Országos koordinátorai (a bejelentő lapon szereplő e-mail címeken) értesítést kapnak, valamint meg fogják tudni tekinteni a hibabejelentőt.